Låtar,
komponerade
av
Gustaf Weller.

ESSELTE
4251

Fl:13-h

ESSELTE
4280
14 system

Låtar i Värmlandsstil komp. till lektor Gustaf Nygren
på hans 50-årsdag den 2. 1. 1959.

1. Halling.

2. Herrgårdsvals.

1. 2.

3. Polska

4.

Polska.

2a. Emellan repriserna i herrgårdsvalsen inskjutes följande. Valsen får således 3 reprises.

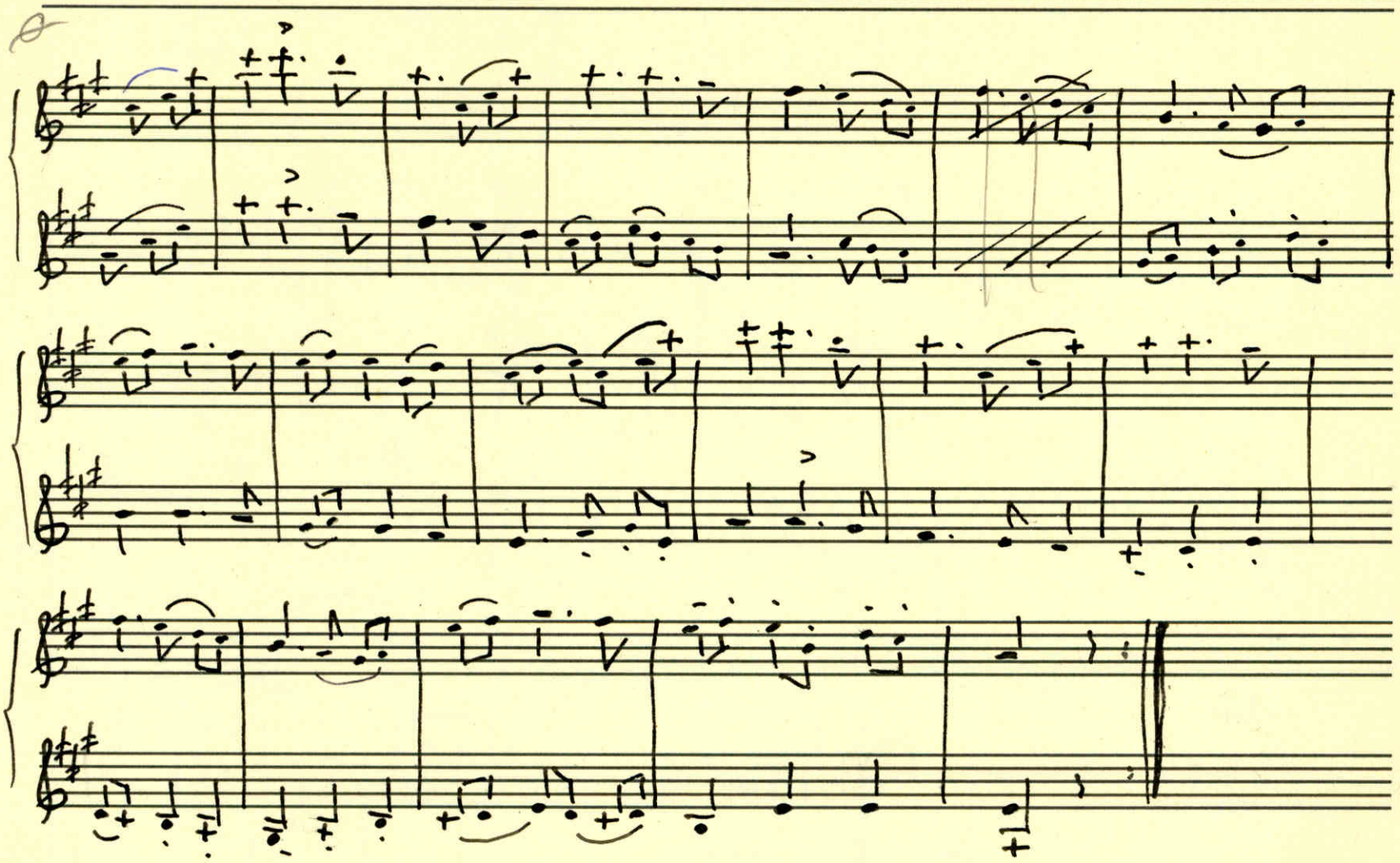

ESSELTE
4280
14 system

Klemmings polska, tillägnad Göste Klemming 12.7 1959
till Spelmansstämman i Bodafors.

Fine.

Lassebo Skånklåt, tillägnad spelmannen och landstingsmannen Ragnar Larsson, Nävekvarn på hans 50-årsdag 2.9. 1959.

mf

P

f

Fine

Fine

P

mf

P D.b. al Fine

D.b. al Fine.

(1) Vinäs Skänklåt, tillägnad Elsa o. Seth Carlsson, Vinäs,

19 29/6 58

med tack för storartad gästfåhet mot sörmländska spelmän.

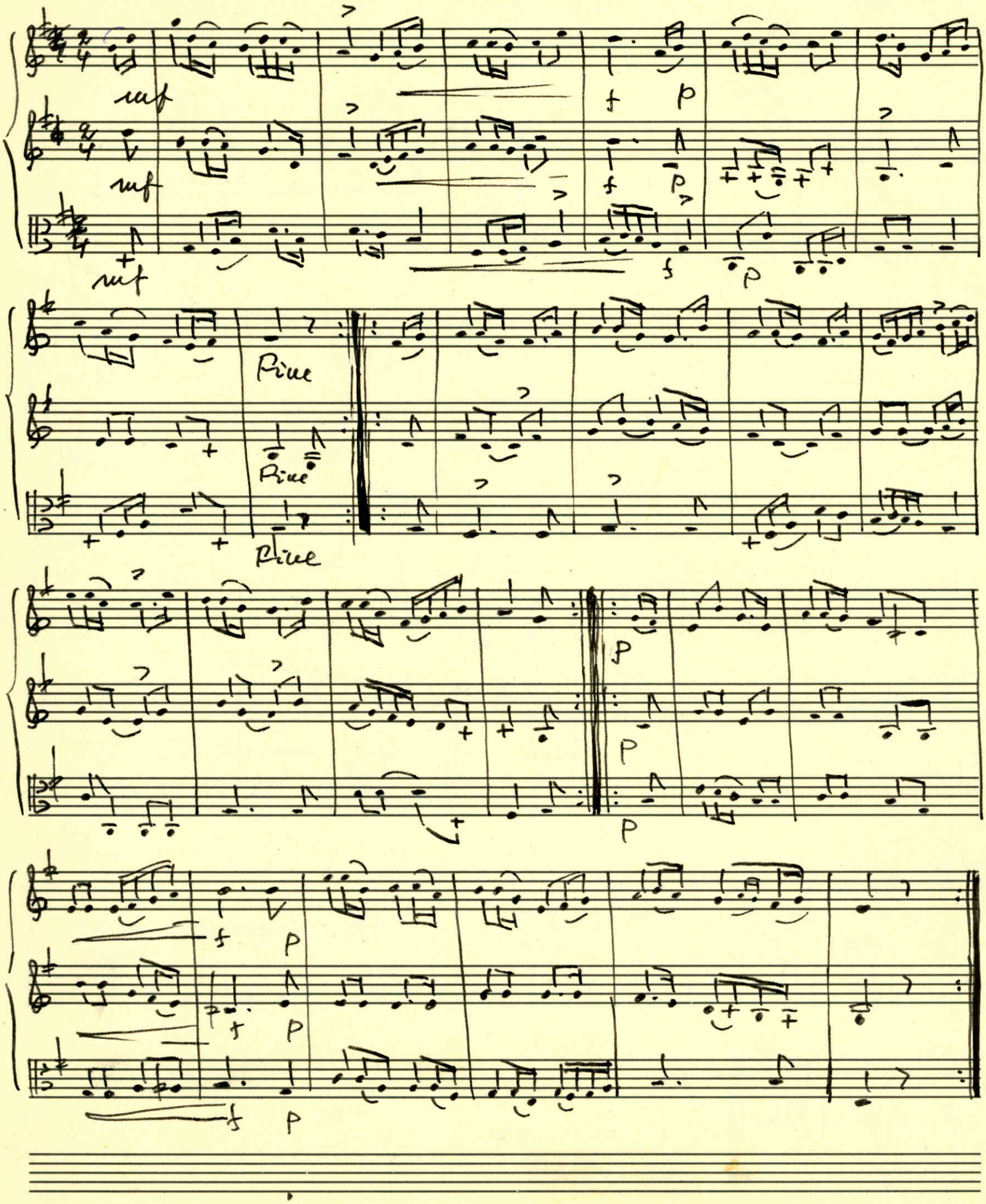

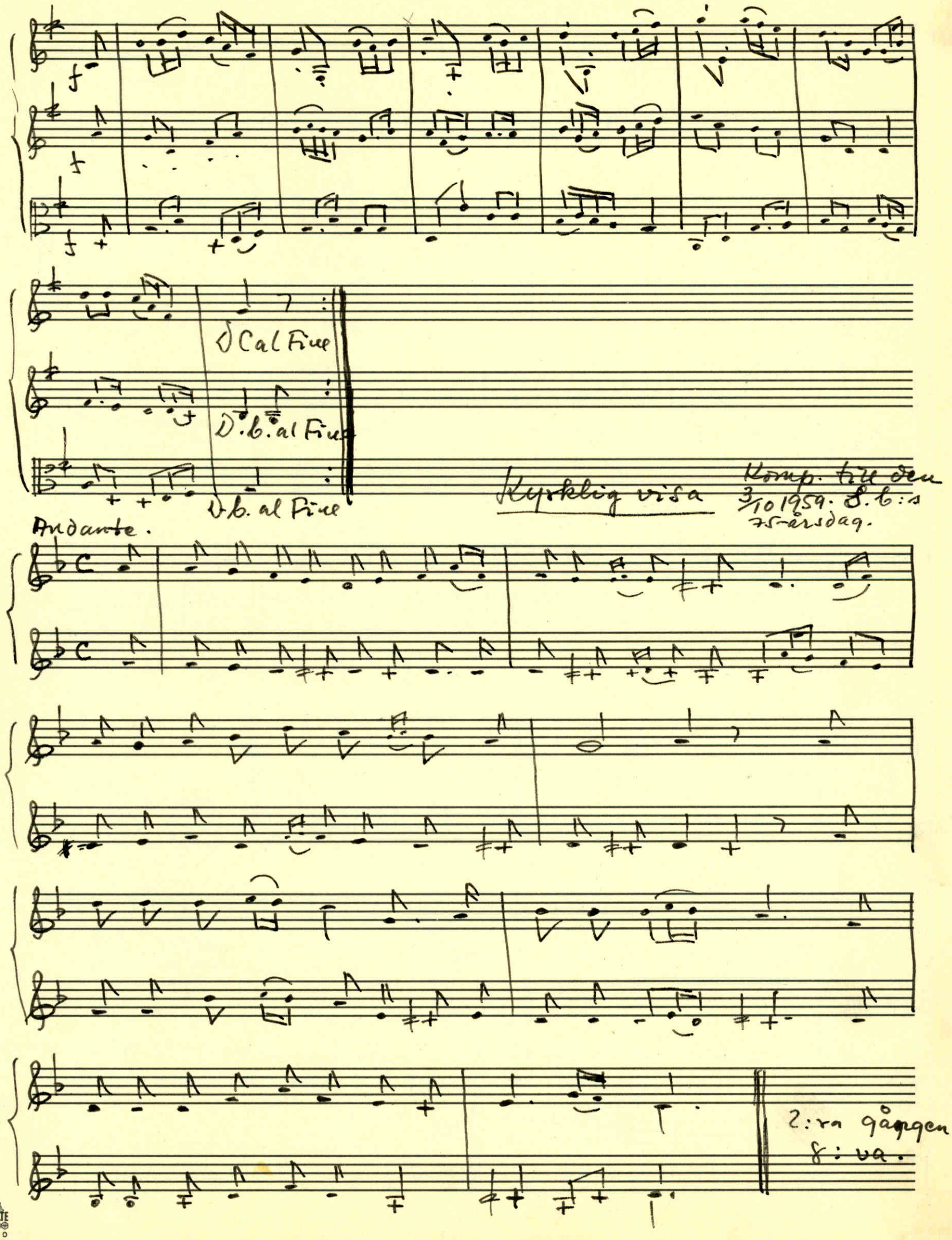

Kyrklig visa

Komp. till den 3/10 1959. S.C:s 75-årsdag.

ESSELTE 4280 14 system

Polonäs, tillägnad Seth Carlson 3.10.1959.

f

p

f

p

f

Trio

Trio

mf

mf

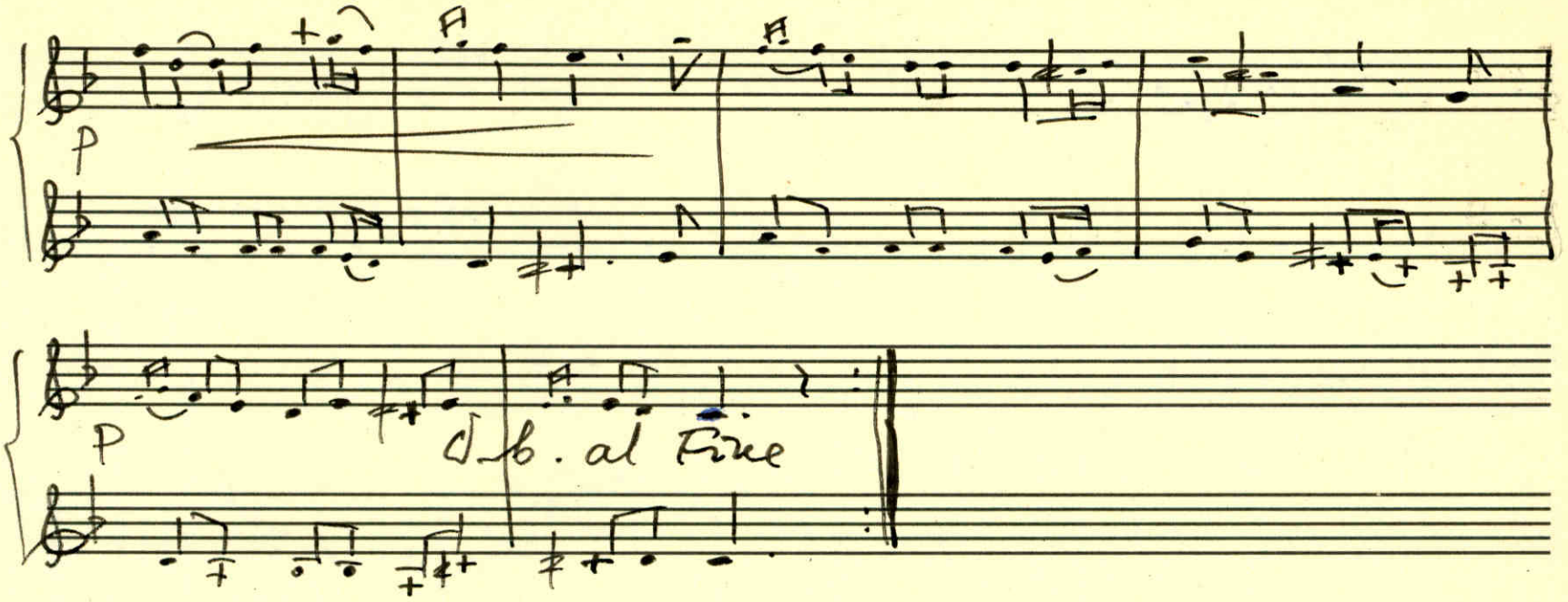

redaktör Olof

Sigrids visa av Tolliger, Borgholm.

Ur Krönikespelet
Legenden om Öland fr. år 850.

Öland 3.7.1960. Seth Carlson.
Krönikespelet uppfört på Ölands Ekholme
den 28.6.1959.

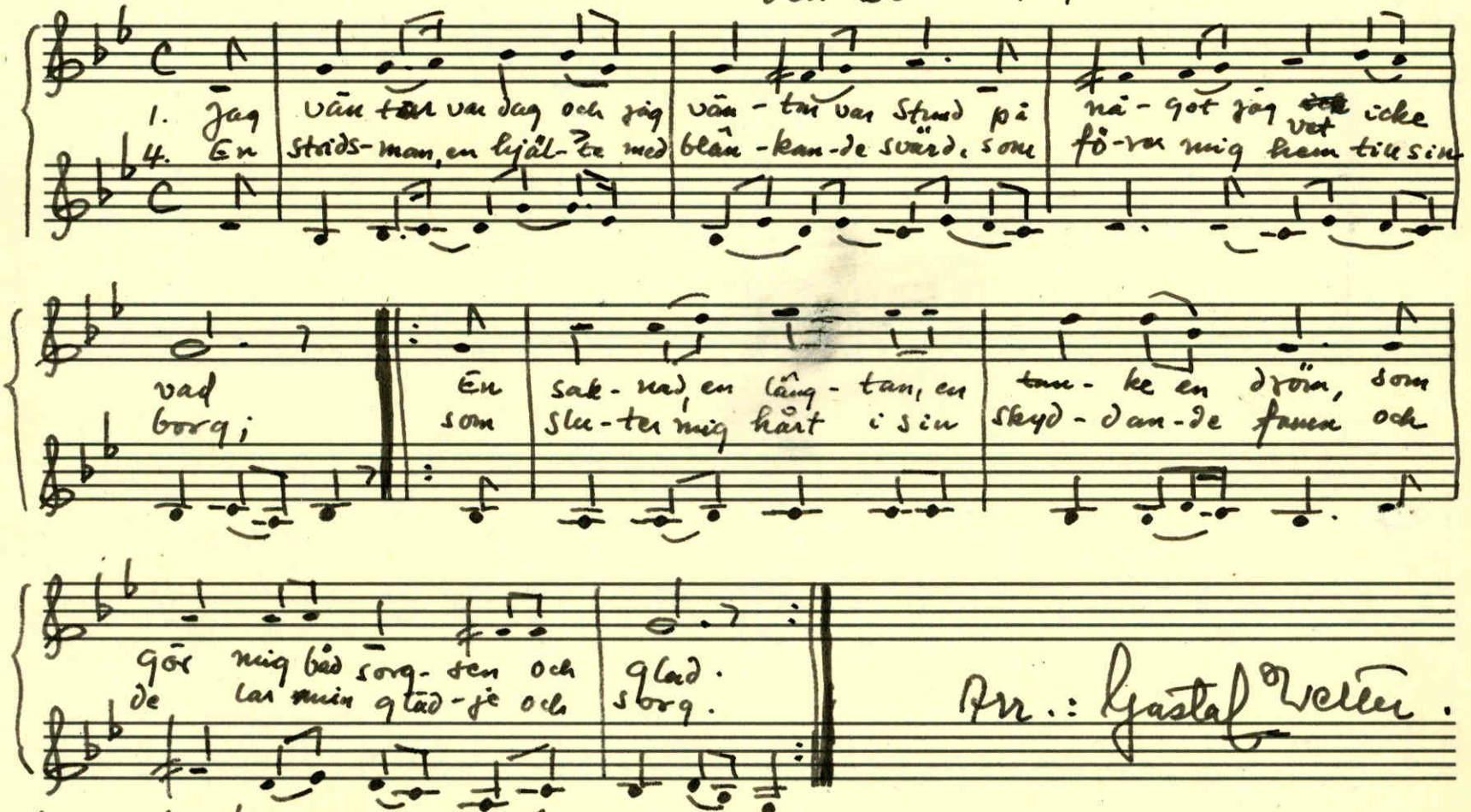

2. Jag lyssnar till fågeln på gungande gren,
i morgonens solstrilla fröjd.
Jag hör honom sjunga i skymningen sen
och hjärtat det gråter därför.

3. En doft av en blomma, en fläkt av en vind,
och vågor, som slå emot strand,
de tänder en oro i hjärta och sinn,
en längtan till okända land.

ESSELTE
4280
14 system

Gånglåt, tillägnad Martin Larsson 23/2 1954.

Fine

Fine

D. b. al Fine

D. b. al Fine

Som mar stuge låten tillägnad Berta Claesson på hög tids-
dagen 13/3 1957.

ESSELTE
4280
14 system

Margarethas brudmarsch, tillägnad min dotter Margaretha på bröllopsdagen 2/7 1960 med de bästa välgångsönskningar.

Fine

Ri33

D. C. al Fine.

Brudvals, tillägnad Margaretha Wetter-Samuelsson
på bröllopsdagen 2.7.1960. Crescas, floreas semperque gaudeas!

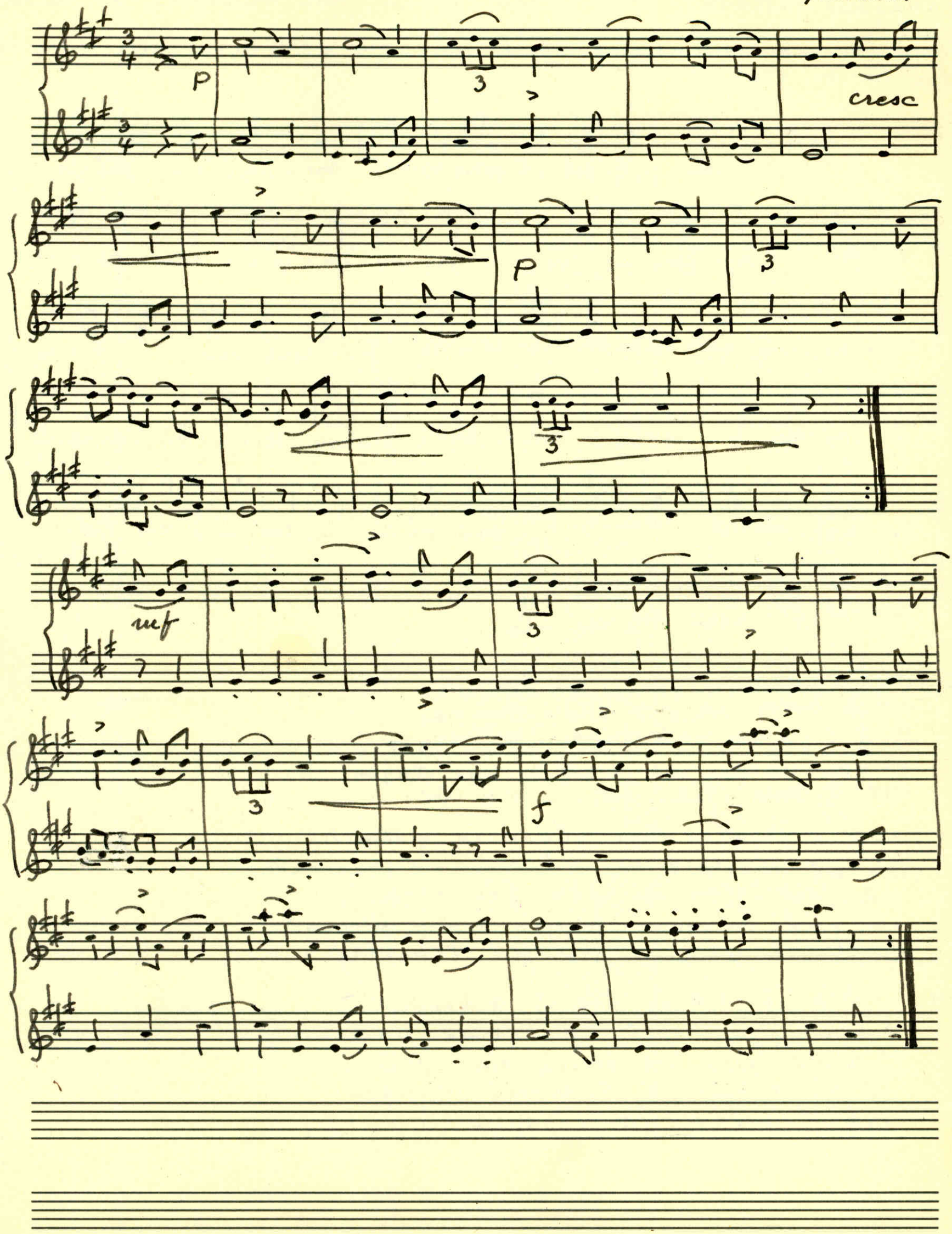

ESSELTE
4280
14 system

Spelmanslåt om våren. Teodor Hultgren: "Från Sommens stränder" Sid. 146.

Tidägnad Direktör Arvid Jonas, Tranås, med anledning av de sörmländska spelmännens besök på hans sommarställe Lugnet den 17. 6. 1962.

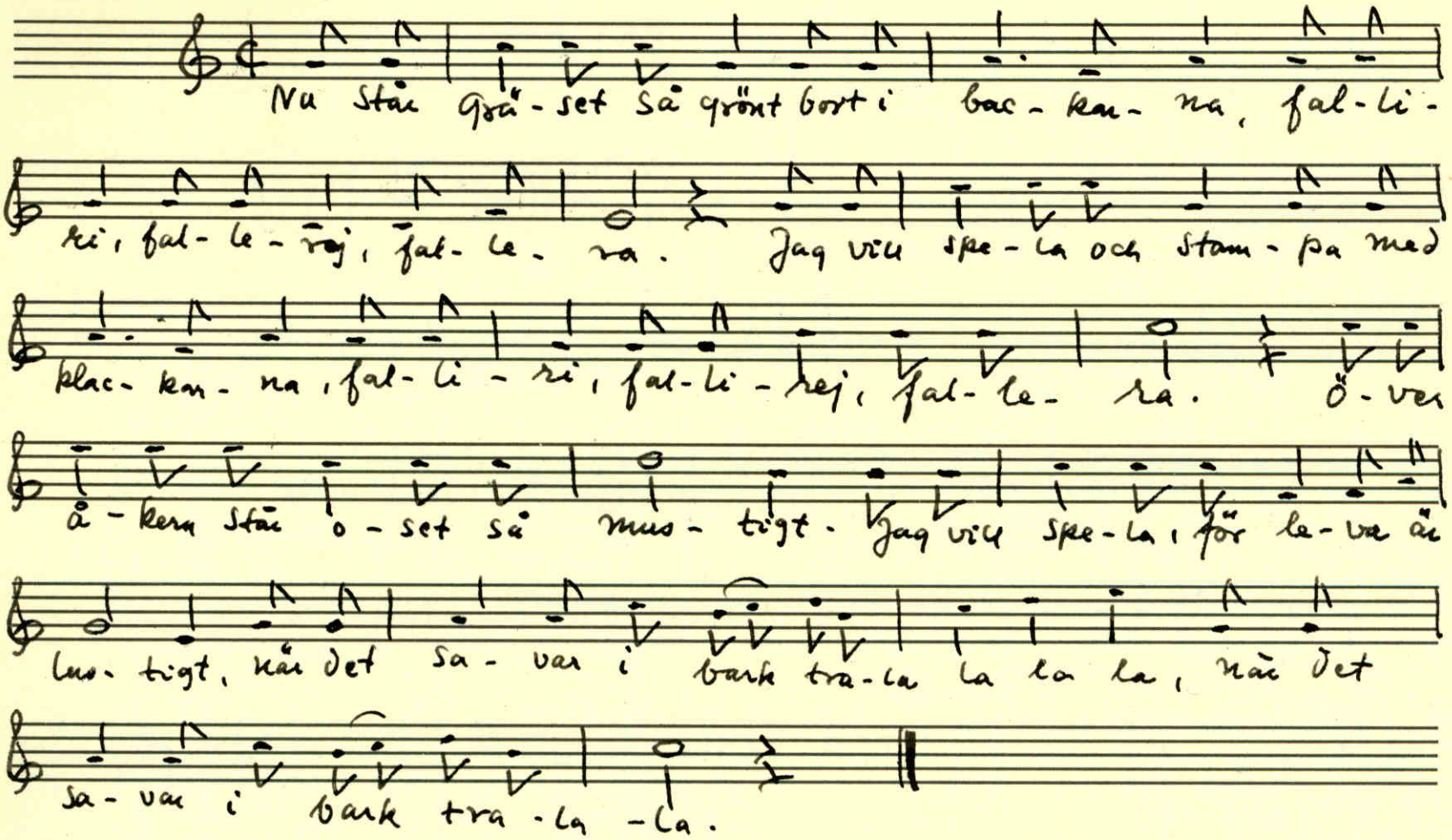
Nu står grä-set så grönt bort i bac-kar-na, fal-li-
ri, fal-le-rej, fal-le-ra. Jag vill spe-la och stam-pa med
klac-kar-na, fal-li-ri, fal-li-rej, fal-le-ra. Ö-ver
å-kern står o-set så mus-tigt. Jag vill spe-la, för le-va är
lus-tigt, när det sa-var i bark tra-la la la la, när det
sa-var i bark tra-la-la.

2. Alla hannarna spelar för honorna, ... falleri
Det är kutter och pip opp i kronorna.
Mitt i flocken står tuppen på bingen,
sträcker nacken och smäller med vingen.
Det är surr ifrån humla och bi.

3. Opp i dungen hörs gökarnas galande ... fallerej
Hör på skvalpet av bäckarnas skvalande.
Känn det doftar av kåda från skogen,
och små ärlorna trippa kring plogen!
Bort på vallen gror fin timotej.

4. Det är lek, det är läte av lockande ... fallera
Och i kroppen slår pulsarna pockande.
Jag vill spela och dansa och sjunga,
så att taken på stugorna gunga.
Det är roligt att riktigt vá gla!

Liegna låten. Samma melodi, gånglåt, för 2 fioler.

ESSELTE
4280
14 system

Kafr. Kur. 3.7.1971.

Juli, hömånad

Nu lyser röda smultron
bland hagens gräs och strå
och nattvielen blommar bort i
backen
det är så skönt att vandra
och tänka liksom så
ännu vår sommar är i uppförs-
backen.
Så många sköna dagar
med frukt och bär och blom
och långa ljusa kvällar på oss
väntar
vi hälsa dig välkommen
med all din rikedom
när vänligt du på sommardörren
gläntar.

S. L.

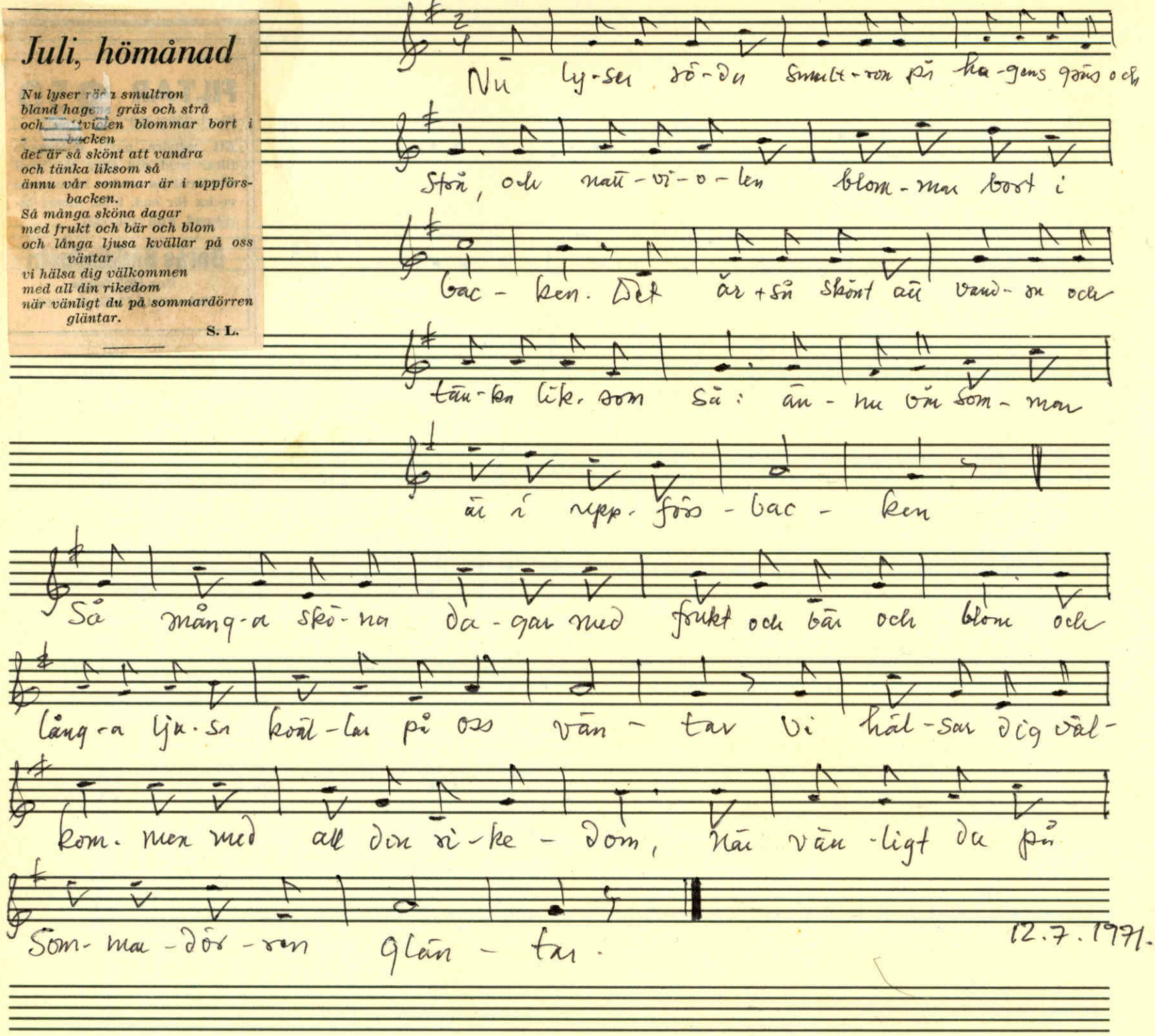

Nu ly-ser rö-da smult-ron på ha-gens gräs och
strå, och natt-vi-o-len blom-mar bort i
bac-ken. Det är+så skönt att vand-ra och
tän-ka lik-som så: än-nu vår som-mar
är i upp-förs-bac-ken
Så mång-a skö-na da-gar med frukt och bär och blom och
lång-a lju-sa kväl-lar på oss vän-tar vi häl-sar dig väl-
kom-men med all din ri-ke-dom, när vän-ligt du på
Som-mar-dör-ren glän-tar.

12.7.1971.

Katr. Kur. 12.7.1971.

Kom och sjung i Stadsparken

"Juli, hömånad."

Text: S.L. Musik: Gustaf Wetter

12.7.1971.

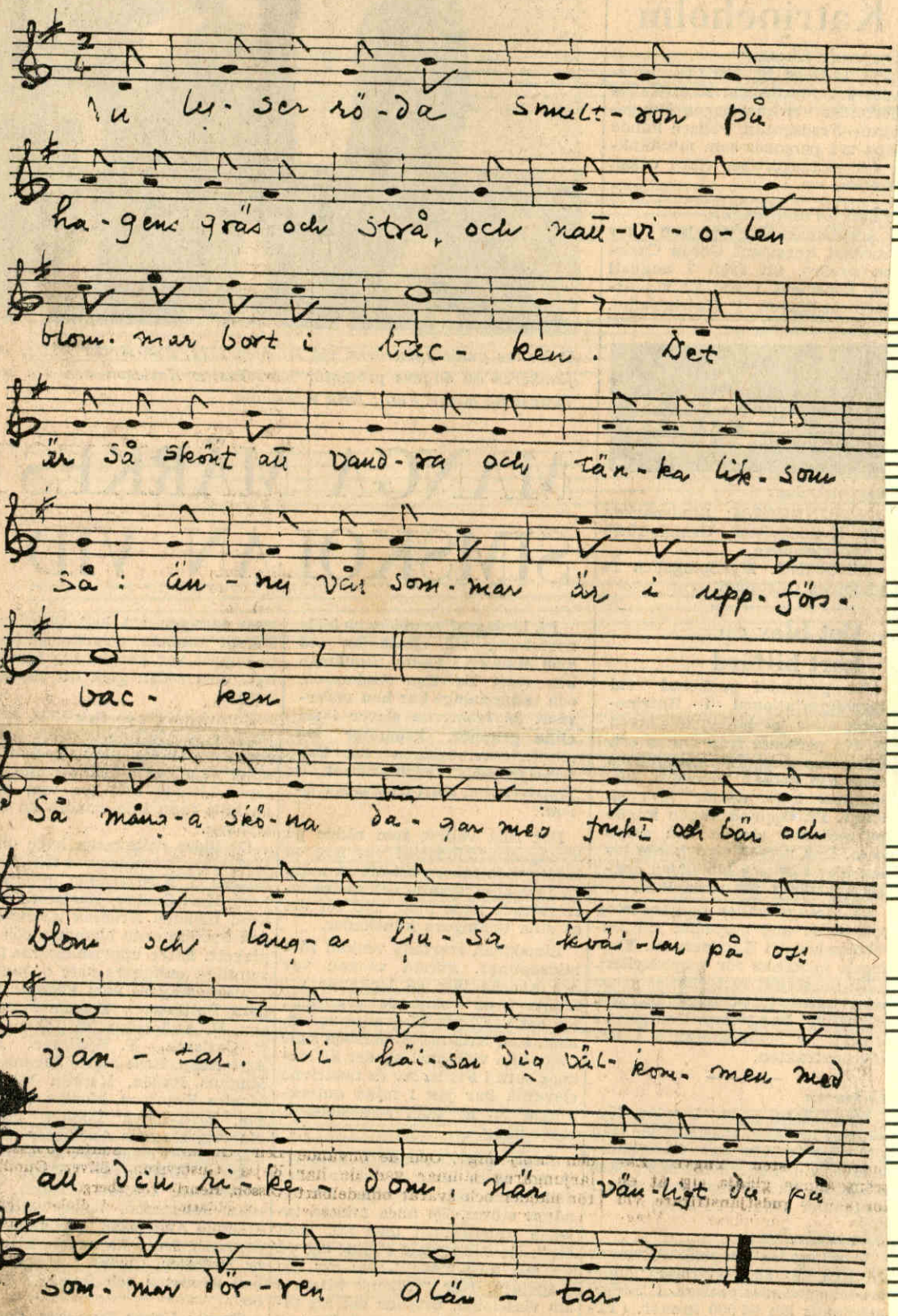

"Juli, hömånad", hette en dikt som var införd i Katrineholms-Kuriren förra lördagen. Den är skriven av signaturen S. L. och har nu blivit tonsatt av den kände katrineholmaren, spelmannen Gustaf Wetter.

I kväll, måndag, är det som bekant Kvällskvitter och då kommer Katrineholms spelmanslag att framträda. I spelmanslaget ingår som bekant även herr Wetter. Då kommer han att framföra denna melodi, och han vill gärna att publiken sjunger med. Så därför: Klipp ut denna visa ur KK och ta den med till Stadsparken i kväll!

ESSELTE 4280 14 system

J. N. 11. 8. 1971.

Slummer stilla kyrkogård.

Slummerstilla kyrkogård
i min hembygds nejder,
låt mig hägnas i Din vård
efter livets fejder.
Ljuvt i Dina sovgemak
under gröna kullars tak
mina fäder drömma,
och i deras lugna bo
må en gång i fridlyst ro
Du mitt stoft ock gömma.

Slum - mer - stil - la kyr - ko - gård i min hem - bygds nej - der
låt mig häg - nas i Din vård ef - ter li - vets fej - der.
Ljuvt i di - na sov - ge - mak un - der grö - na kul - lars tak
mi - na fä - der drömm - ma, mi - na fä - der drömm - ma.
och i de - ras leg - na bo må en gång i frid - lyst ro
Du mitt stoft ocke gömm - ma, Du mitt stoft ocke gömm - ma.

Slum - mer - stil - la kyr - ko - gård i min hem - bygds nej - der
låt mig häg - nas i Din vård ef - ter li - vets fej - der.
Ljuvt i di - na sov - ge - mak un - der grö - na kul - lars tak
mi - na fä - der drömm - ma, mi - na fä - der drömm - ma
och i de - ras leg - na bo må en gång i frid - lyst ro
Du mitt stoft ocke gömm - ma, Du mitt stoft ocke gömm - ma.

Brittas gånglåt.

tillägnad Anna Brita Ferm 5/5 1954
med tacksam erinran om paraderna på Dalagatan
och den ljuva siestan i Ditt hem under gångna
mid sommar aftnar.

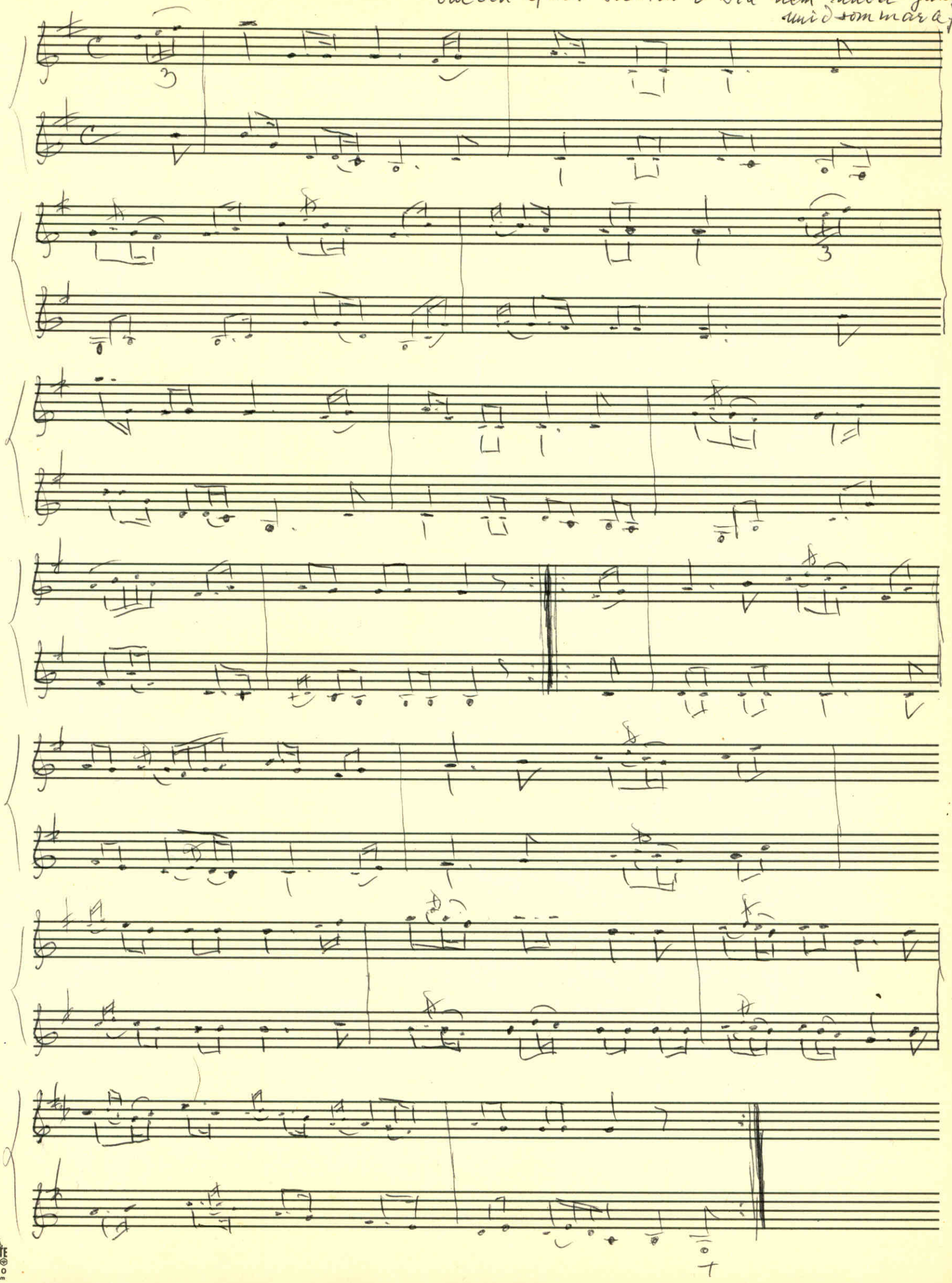

Assars Skånklåt · tillägnad Assar Ferm på högtidsdagen 21/5 1954
med tack för många trivsamma stunder i Dill-
hem.

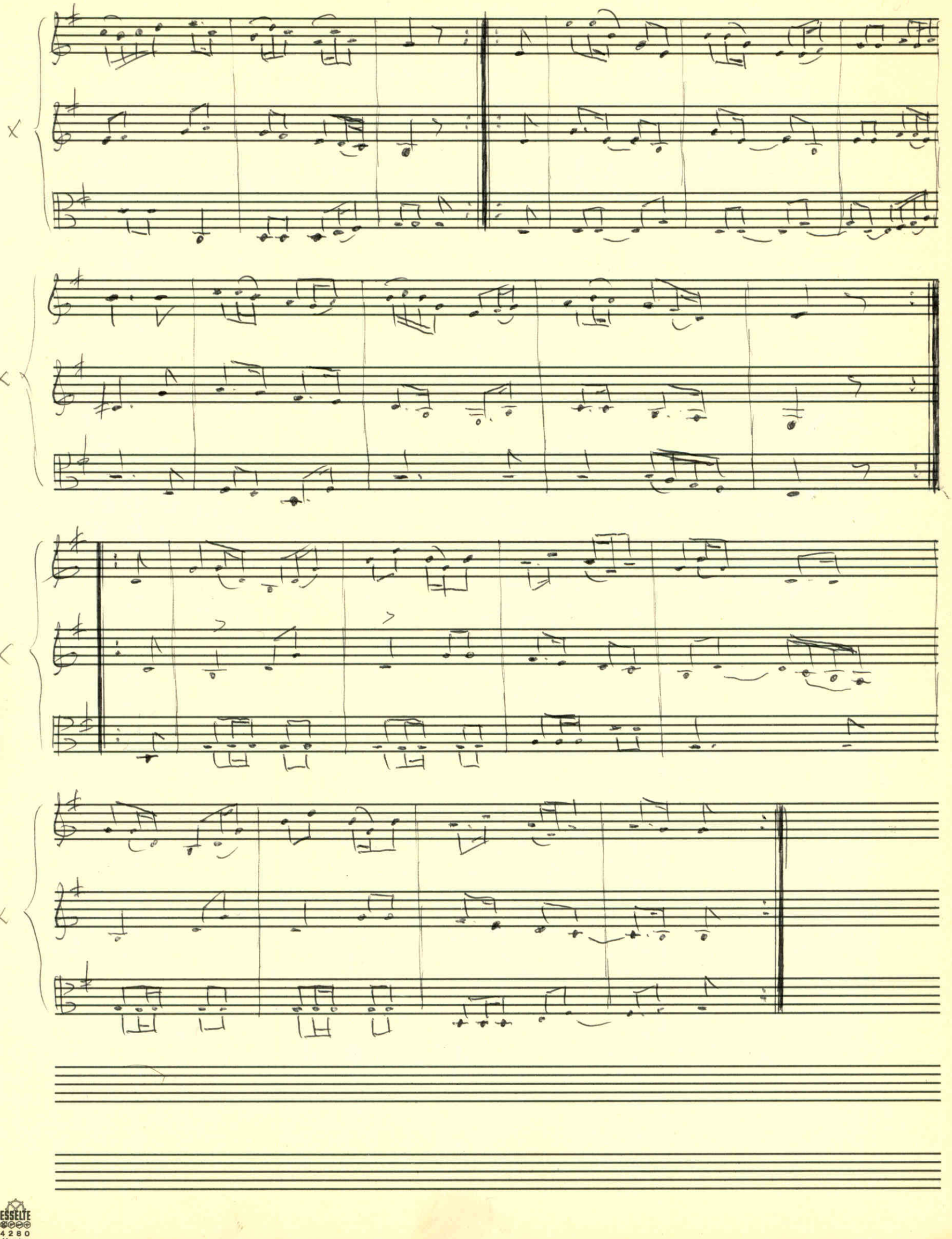

ESSELTE
4280
14 system

Brudvals, tillägnad

Ragnhild Ferm-Jansson,

på bröllopsdagen 19 28/6 58.

Fine

Fine

D. C. al Fine

D. C. al Fine

Vals. komponerad av E.-G. Olsson, Skogsstorpsstugan Bie.
Uppt. av G. Wetter, Katrineholm.

B-bas.

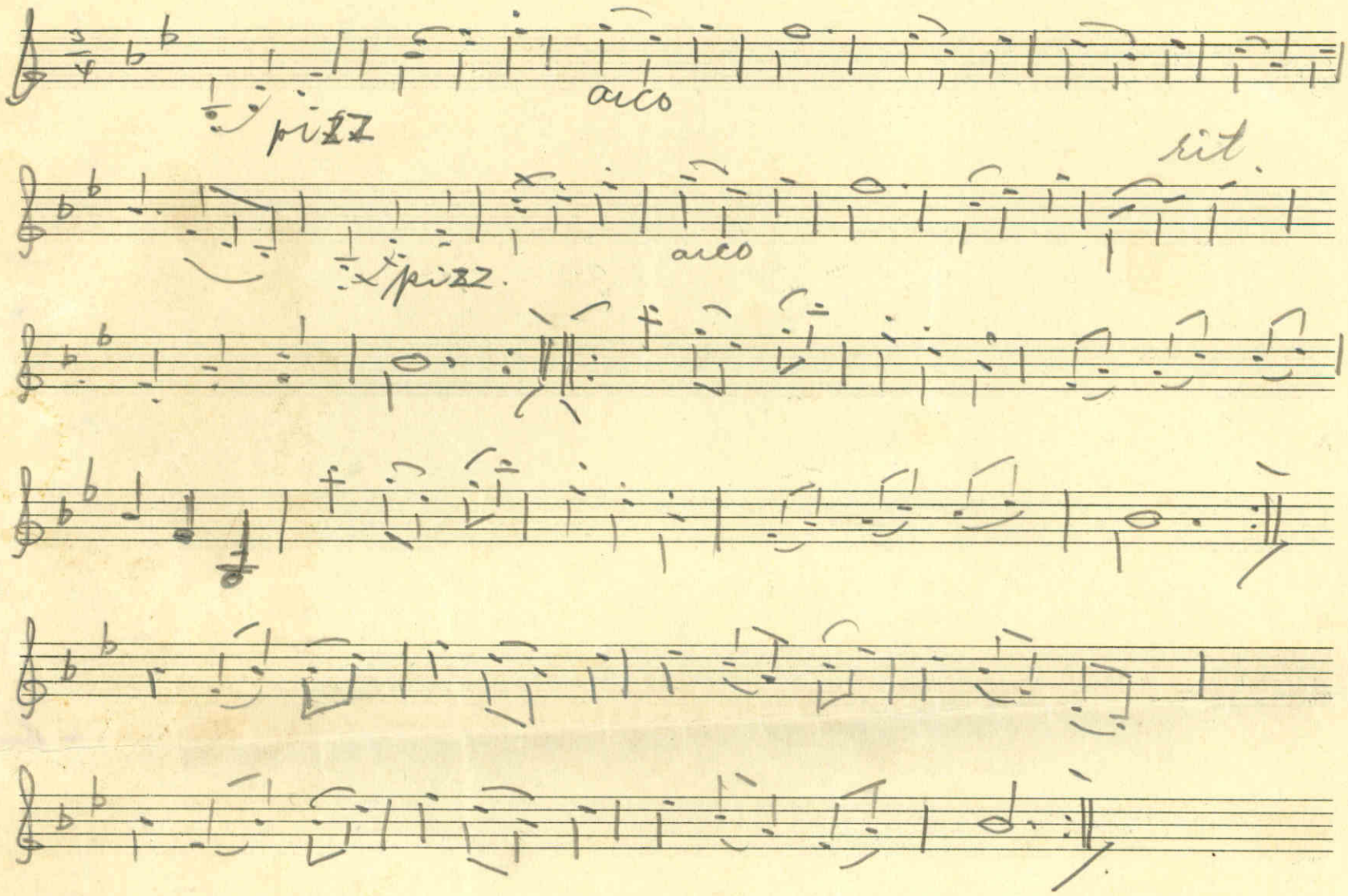

4
12 system

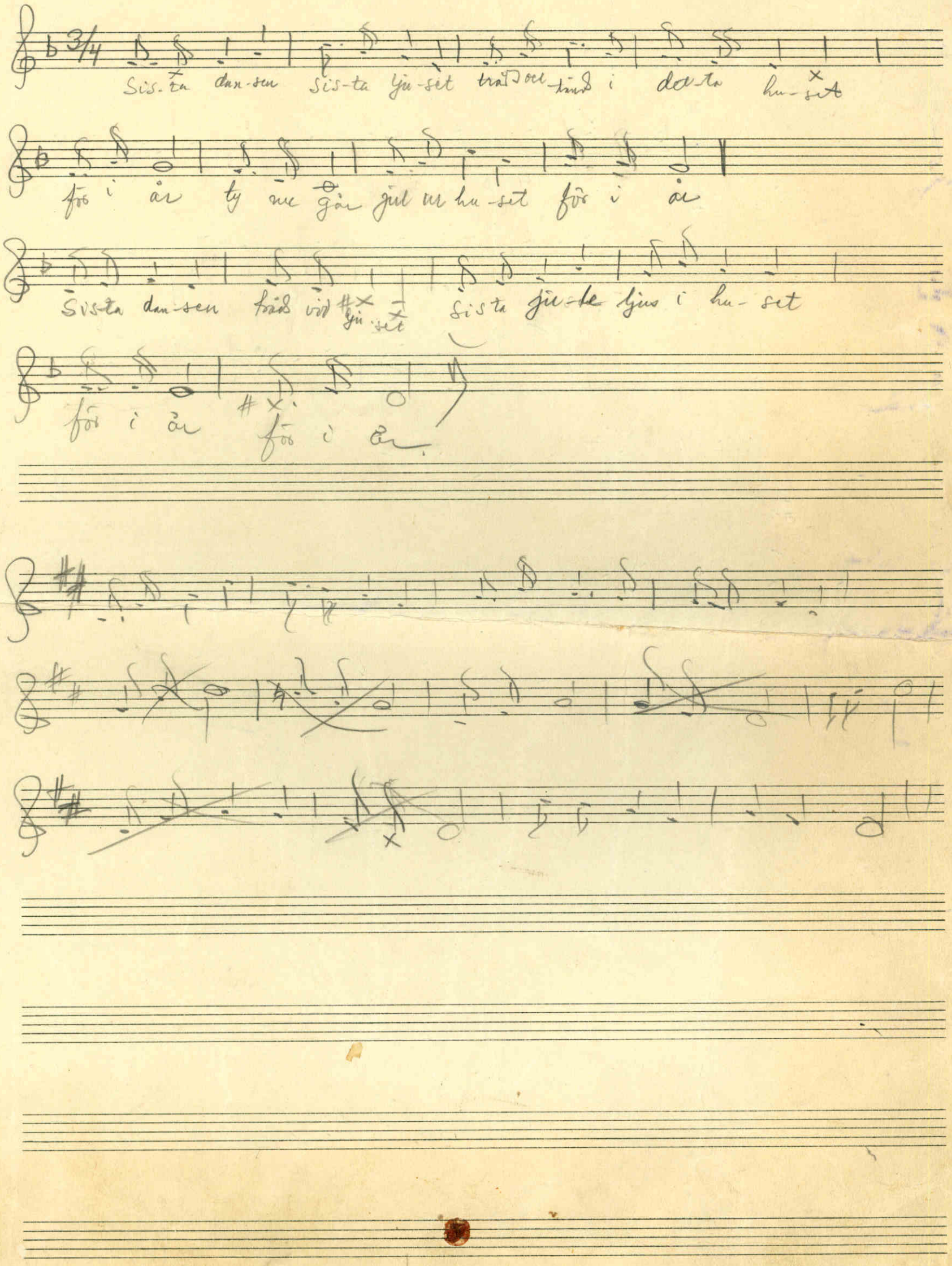
Sis-ta dan-sen sis-ta ju-set trädd ver-tänd i det-ta hu-set
för i år ty nu går jul ur hu-set för i år
Sis-ta dan-sen träd vid ju-set sis-ta ju-le ljus i hu-set
för i år för i år

Vals.

Efter Alfred Gustafsson, Hävad.

Uppt. av K.P. Leffler. Arv. NÄ

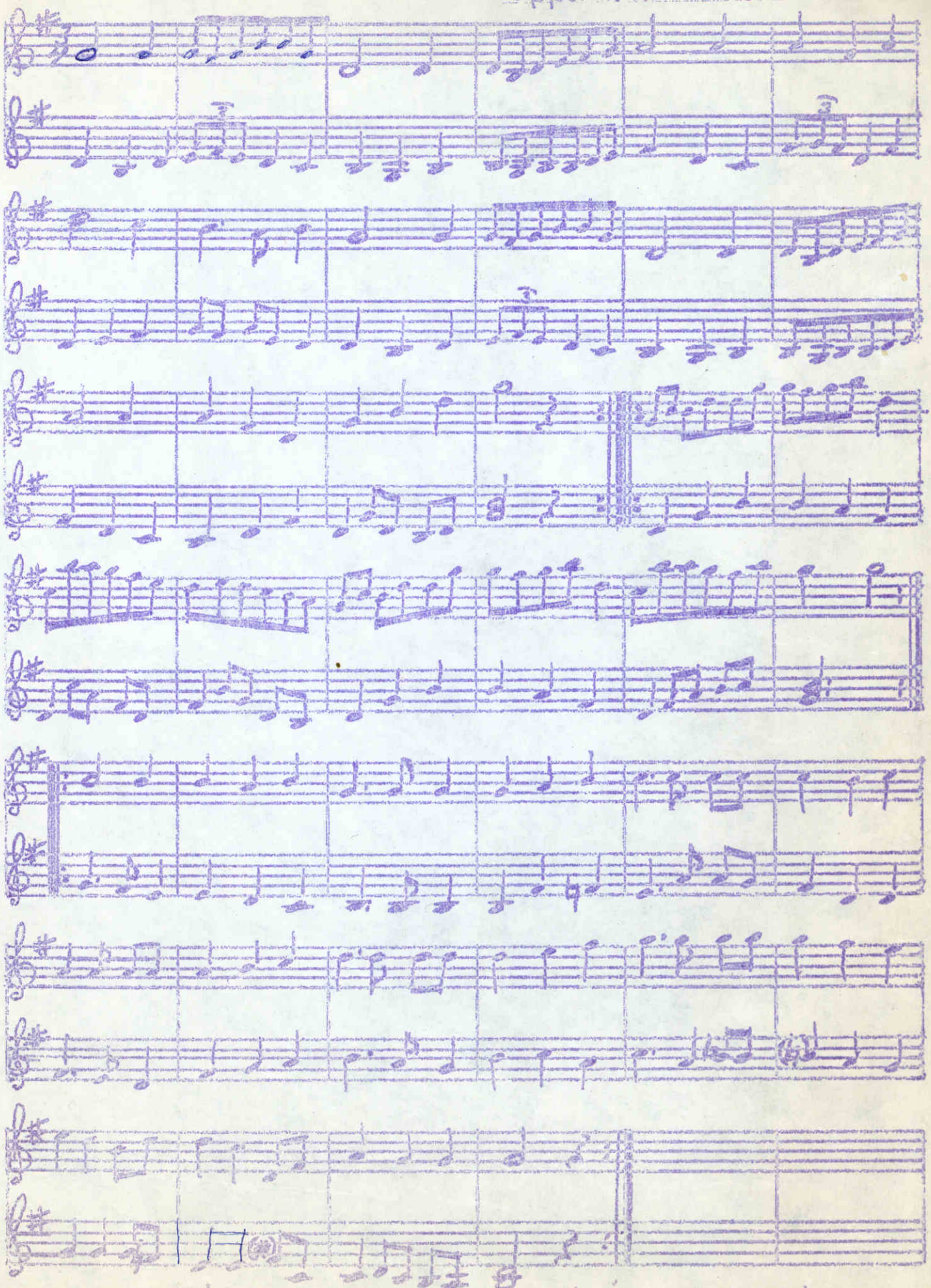

Avskr. ur Bidrag till Södermanlands Äldre Kulturhistoria XI

Katrineholms Spelmanslag 24/2-61 W. Lindvall

Polska

Efter Richard Larsson

Uppt. o arr. av
G. Wetter

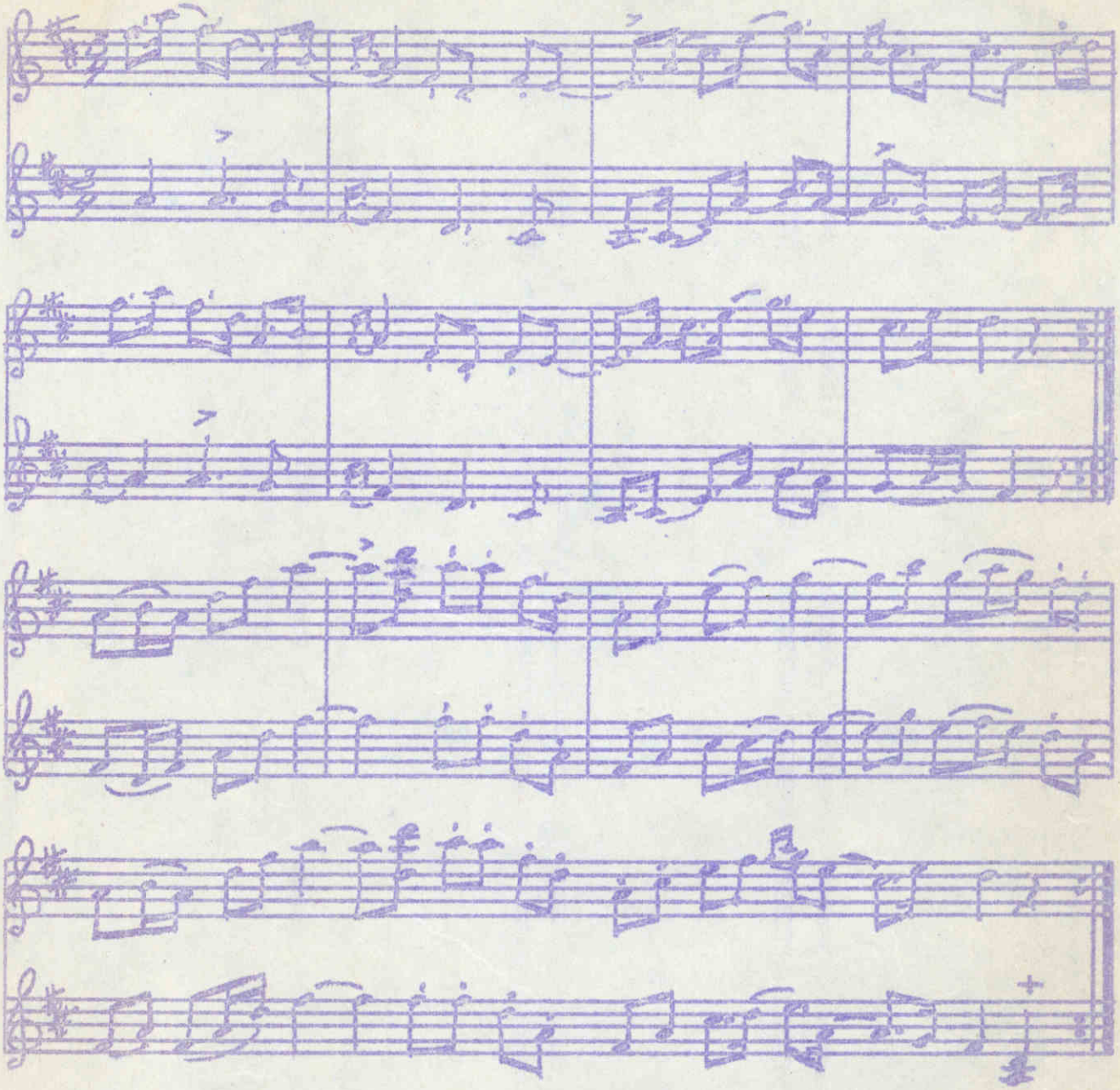

Katrineholms Spelmanslag

24/3-1963

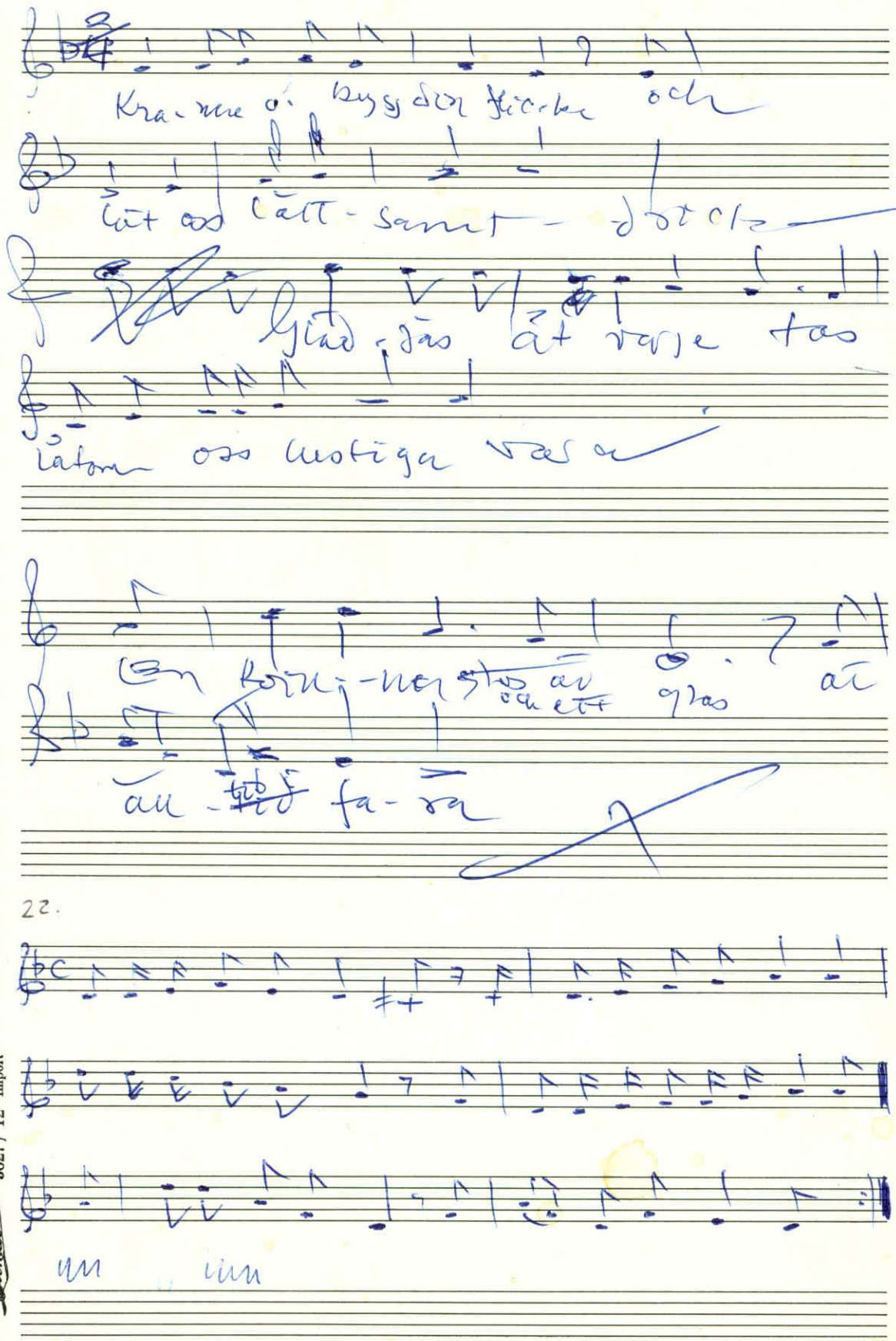

5627 / 12 Import

D. N. 11. 8. 1971

Sum-ma-stil-la kyr-ko-gård i min hem-byds nej-der

låt mig häg-nas i din vård ef-te li-vets fej-der.

Ljust i di-na sov-ga mak un-der grö-na kul-lans tak

mi-na få-der dröm-ma mi-na få-der dröm-ma

och i de-ras lugna bo

må en gång i frid-lyst ro
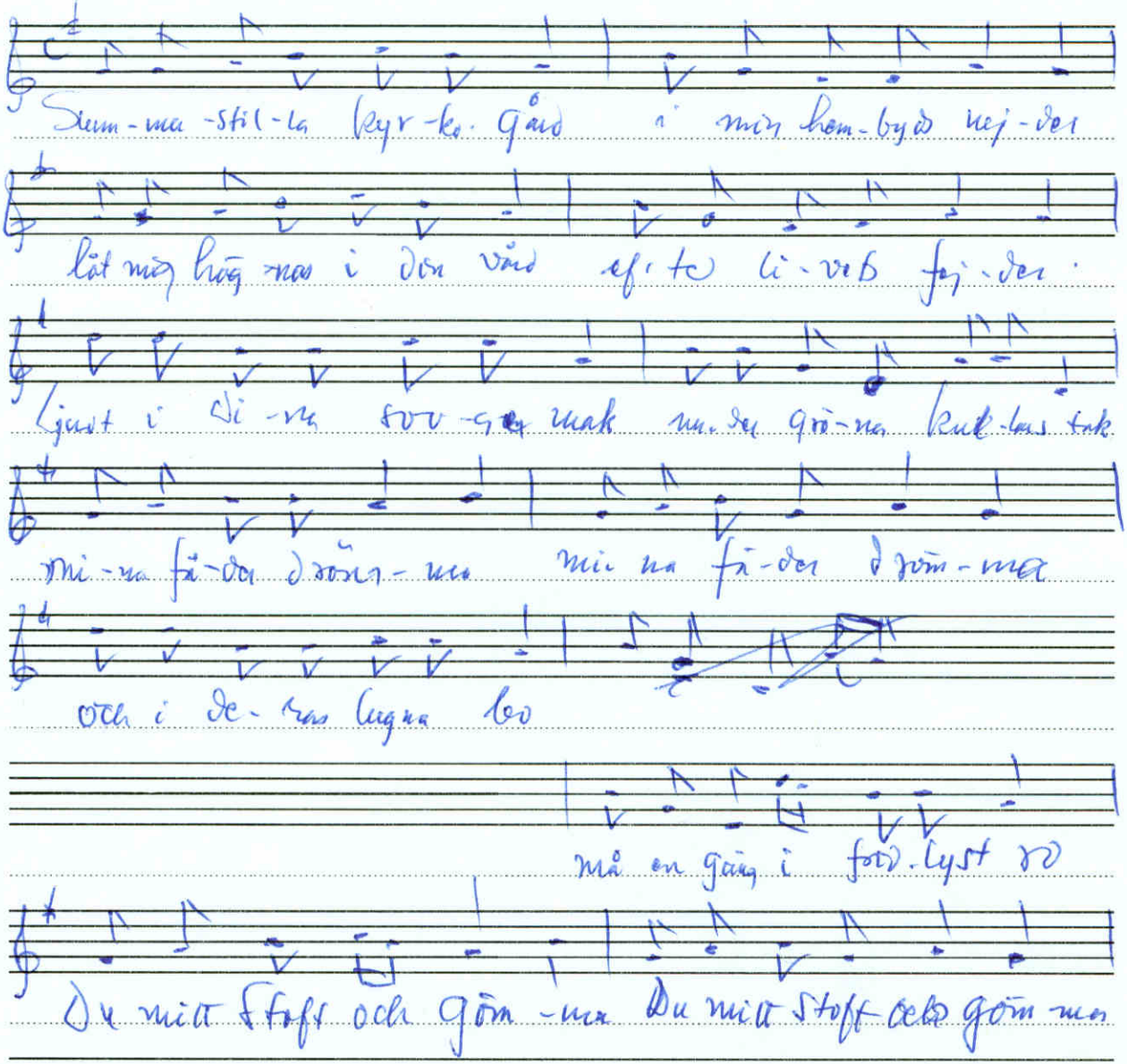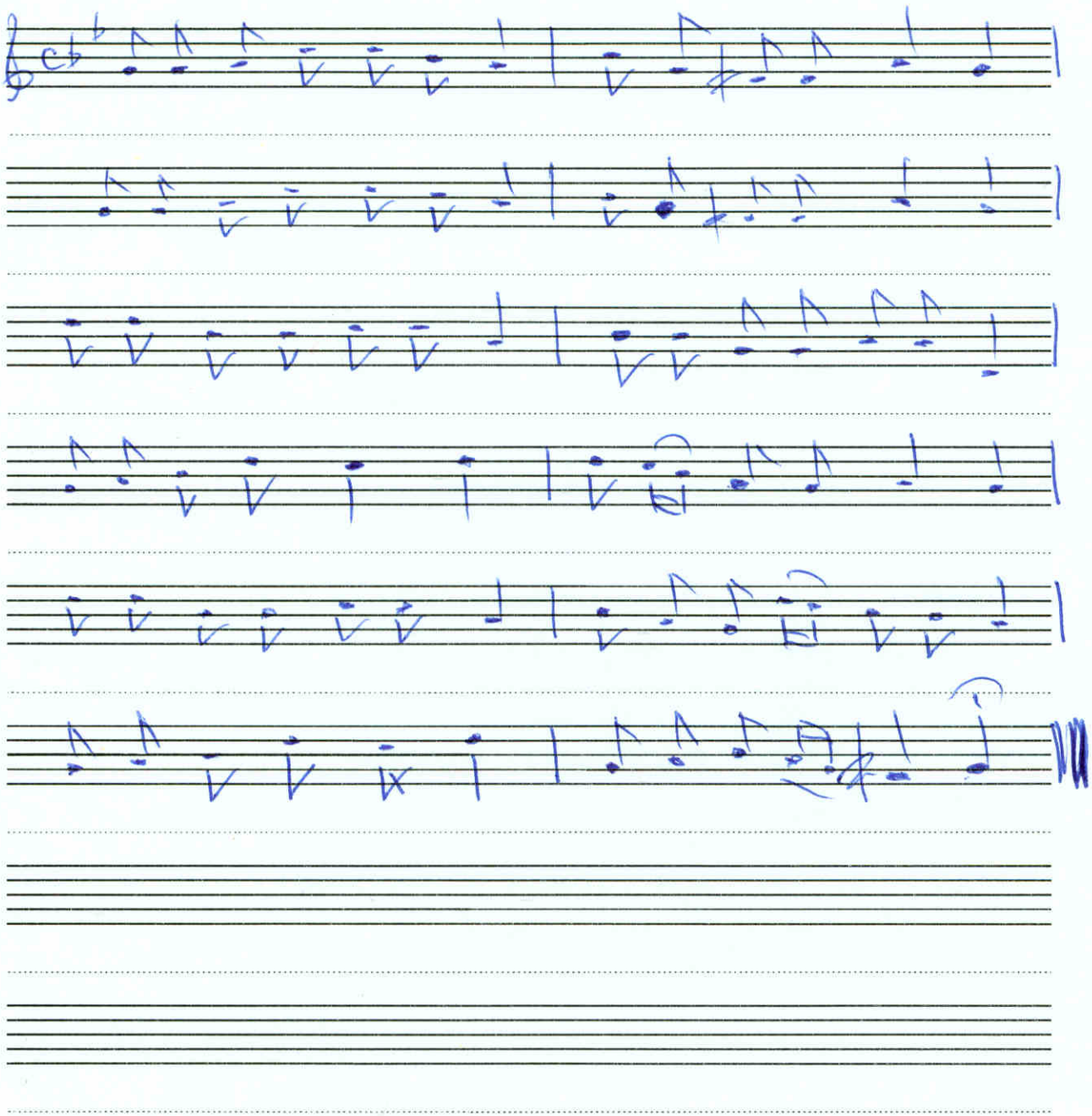
Du mitt stoft och göm-ma Du mitt stoft och göm-ma